



COMUNE DI ARCOLE

Provincia di Verona - Piazza Marconi, 1 – 37040 Arcole
P.I.01844780237 - C.F. 83002270235

Tel. 045 7639606 – 045 7639611 eventi.arcole@gmail.com

FIERA NAZIONALE DI S. MARTINO E ARCOLE D.O.C ADESIONE PER IL GIORNO 15 E 16 NOVEMBRE 2025

Tema Fiera: - NEWS!!! - RIEVOCAZIONE MULTI EPOCA – DAI PALEOVENETI ALLA II GUERRA MONDIALE

Il sottoscritto/la sottoscritta _____ in qualità di Legale Rappresentante di:

RAGIONE SOCIALE*	
INDIRIZZO	
C.F. – P. IVA*	
TELEFONO CELLULARE*	
FAX e/o E-MAIL	
PRODOTTI ESPOSTI*	

Contrassegnare con una "X" la casella di interesse:

- AUTORIZZAZIONE AL COMMERCIO AMBULANTE N° _____ *
- ISCRIZIONE ALLA CAMERA DI COMMERCIO N° _____ *
- HOBBISTA*

CHIEDE DI PARTECIPARE

- SABATO 15 NOVEMBRE osservando gli orari dalle 13.00 alle 22:00
- DOMENICA 16 NOVEMBRE osservando gli orari dalle 7:30 alle 21:00

Con (Indicare con la X, una delle seguenti 3 opzioni)

- Con una casetta di legno (ZONA PIAZZA POGGI) Euro 100,00**
(casetta fornita dall'Ente – contattare per la disponibilità visto un numero max di 12 casette)
Assegnazione in ordine di priorità in base alla consegna del modulo d'iscrizione. **LEGGERE INFORMAZIONI TECNICHE ORGANIZZATIVE**
- Con un banchetto proprio (ZONA ROSSA: Piazza Poggi, Via Roma fino ad incrocio stop con Piazza Marconi) (la metratura sottostante si considera comprensiva di passaggio laterale)**
Leggere informazioni tecniche organizzative
- Totale metri 6 - Euro 30,00
 - Totale metri 12 – Euro 40,00 -riservato ad espositori con banchi di 10 m di lunghezza.

L'assegnazione degli spazi centrali viene riservata a coloro che garantiscono la presenza in entrambe le giornate.
Inoltre, si considera l'anzianità di presenza e l'ordine di arrivo delle domande

- Con un banchetto proprio (ZONA BLU: Via Roma da Stop Incrocio Scuola Primaria a Rotonda Olmo) (la metratura sottostante si considera comprensiva di passaggio laterale)**
Leggere informazioni tecniche organizzative
- Totale metri 6 - Euro 10,00
 - Totale metri 12 – Euro 20,00 -riservato ad espositori con banchi di 10 m di lunghezza.

INFORMAZIONI TECNICHE

INDICAZIONE OBBLIGATORIA (INDICARE SE SERVE CORRENTE)

KW RICHIESTI

Da compilare per coloro che richiedono lo spazio per il proprio banchetto:

- SI CONSIDERA STANDARD UNA PROFONDITA' DI 3,5 METRI, PER CHI AVESSO BISOGNO DI METRATURA DIVERSA, SI PREGA DI INDICARLO QUI: _____
- Per motivi organizzativi e di spazi si chiede di indicare se nello spazio richiesto farà parte dell'esposizione anche il mezzo di trasporto con il quale arrivate (es. furgoncino come banco, furgoncino cibo/bevande, camper)

SI

NO

SI ALLEGA

Fotocopia autorizzazione amministrativa per il commercio su aree pubbliche;

Fotocopia tesserino per l'attività di hobbista;

Ricevuta del versamento con modalità PAGOPA causale "PARTECIPAZIONE FIERA S.MARTINO – ARCOLE – EDIZIONE 2025";

**IL VERSAMENTO E' OBBLIGATORIO E DEVE ESSERE EFFETTUATO
AL MOMENTO DELLA TRASMISSIONE DEL MODULO.**

**MODALITA' DI PAGAMENTO ESCLUSIVAMENTE ATTRAVERSO
PAGO PA**



PENALE

LA MANCATA PRESENZA AL GIORNO DELL'EVENTO SENZA GIUSTIFICATIVO RITENUTO VALIDO COMPORTA AD UNA PENALE DI € 150 per i banchi e € 300 e per le casette.

(Anche per coloro che confermano la presenza per le due giornate e si presentano poi solo ad una giornata).

TERMINE DI CONSEGNA CON RELATIVO PAGAMENTO

**I MODULI DOVRANNO ESSERE CONSEGNATI ENTRO E NON OLTRE IL TERMINE
PERENTORIO DEL 11/10/25 CON RELATIVO PAGAMENTO.**

**SE INCOMPLETI E DOPO TALE DATA NON VERRANNO PRESI IN CONSIDERAZIONE
TUTTA LA DOCUMENTAZIONE DEVE ESSERE INVIATA ALLA SEGUENTE MAIL:**

eventi.arcole@gmail.com

Per informazioni contattare per mail oppure telefonando al 0457639606 /611

NOTE/ RICHIESTE

Data _____

Firma _____

INFORMAZIONI TECNICHE ORGANIZZATIVE

Scadenza Moduli Iscrizione

- Per le casette si prega di verificare disponibilità prima di procedere con il pagamento.
- Qualsiasi richiesta dopo il 11 ottobre, sarà presa in considerazione previa verifica disponibilità e prenotazione da parte dell'espositore.

ATTENZIONE: DISPONIBILITA' FINO AD ESAURIMENTO POSTI.

Area Espositiva

1 - COME SI VEDE, LA ZONA ESPOSITIVA SI ESTENDE IN UN'UNICA VIA. QUINDI TUTTA L'AREA SIA ROSSA CHE BLU È CONSIDERATA COME ZONA CENTRALE. L' ENTRATA DELLA ZONA ESPOSITIVA È DALLA ROTONDA, DALL'INIZIO DELLA ZONA BLU PER ARRIVARE FINO ALLA PIAZZA POGGI

2 – VIENE DATO PER SCONTATO CHE LA PROFONDITA' MASSIMA DI OGNI ESPOSITORE È DI 3.50M

- 2.A META' CAREGGIATA DEVE RIMANERE LIBERA PER IL PASSAGGIO DEI VISITATORI E PER LE VIE DI FUGA.

- 2.B CONTATTARCI PER EVENTUALI FUORI MISURE RISPETTO ALLO STANDAR COMUNICATO

Sorveglianza notturna

Durante la notte tra le due giornate di fiera non è prevista la sorveglianza notturna. In ogni caso è possibile lasciare allestito il proprio gazebo sulla postazione assegnata.

Assegnazioni posti e promemoria orario di arrivo

1 – QUALCHE GIORNO PRIMA DELLA FIERA VERRA' INVIATO UN SMS DI PROMERORIA AL NUMERO DI CELLULARE CHE CI DATE COME RIFERIMENTO

2- L' ASSEGNAZIONE NUMERICA DELLA POSTAZIONE VERRA' COMUNICATA DIRETTAMENTE IL GIRONO DI ARRIVO, IN BASE ALL'ORARIO COMUNICATO NEL SMS DI PROMEMORIA

Casette

1 - **PRIMA DI PROCEDERE CON IL PAGAMENTO DELLA CASETTA, CONTATTACI PER VERIFICARE LA DISPONIBILITA'. SE POI SEI INTERESSATO/A, LA CASETTA VERRA' FERMATA IN ATTESA DEL PAGAMENTO E MODULO DI ISCRIZIONE. SE NON VIENE INVIATA LA RICEVUTA DI PAGAMENTO ENTRO 48 ORE, LA CASETTA VERRA' LIBERATA PER ALTRI ESPOSITORI IN LISTA D'ATTESA.**

2 – OGNI ESPOSITORE DEVE ESSERE AUTONOMO NELLA GESTIONE DI APERTURA E CHIUSURA DELLA CASETTA, COMPENSIVO DELLA STESSA PREPARAZIONE DELLA MERCE ESPOSTIIVA. NON SARA' DISPONIBILE NESSUN PERSONALE FIERISTICO.

3 – COMUNICARE BENE QUANTITA' ELETTRICA NECESSARIA E PRESE NECESSARIE PARTICOLARI

4 – LA CHIAVE PER IL LUCCHETTO DELLA CASSETTA POTRA' ESSERE CONSEGNA DAL MATTINO DI VENERDI 14 NOVEMBRE PRESSO UFFICIO SEGRETERIA/ PROTOCOLLO DEL COMUNE, MA L'ELETTRICITA' SARA' ATTIVA DALLE ORE 00.01 DI SABATO 15 NOVEMBRE FINO ALLE ORE 24.00 DI DOMENICA 16 NOVEMBRE.



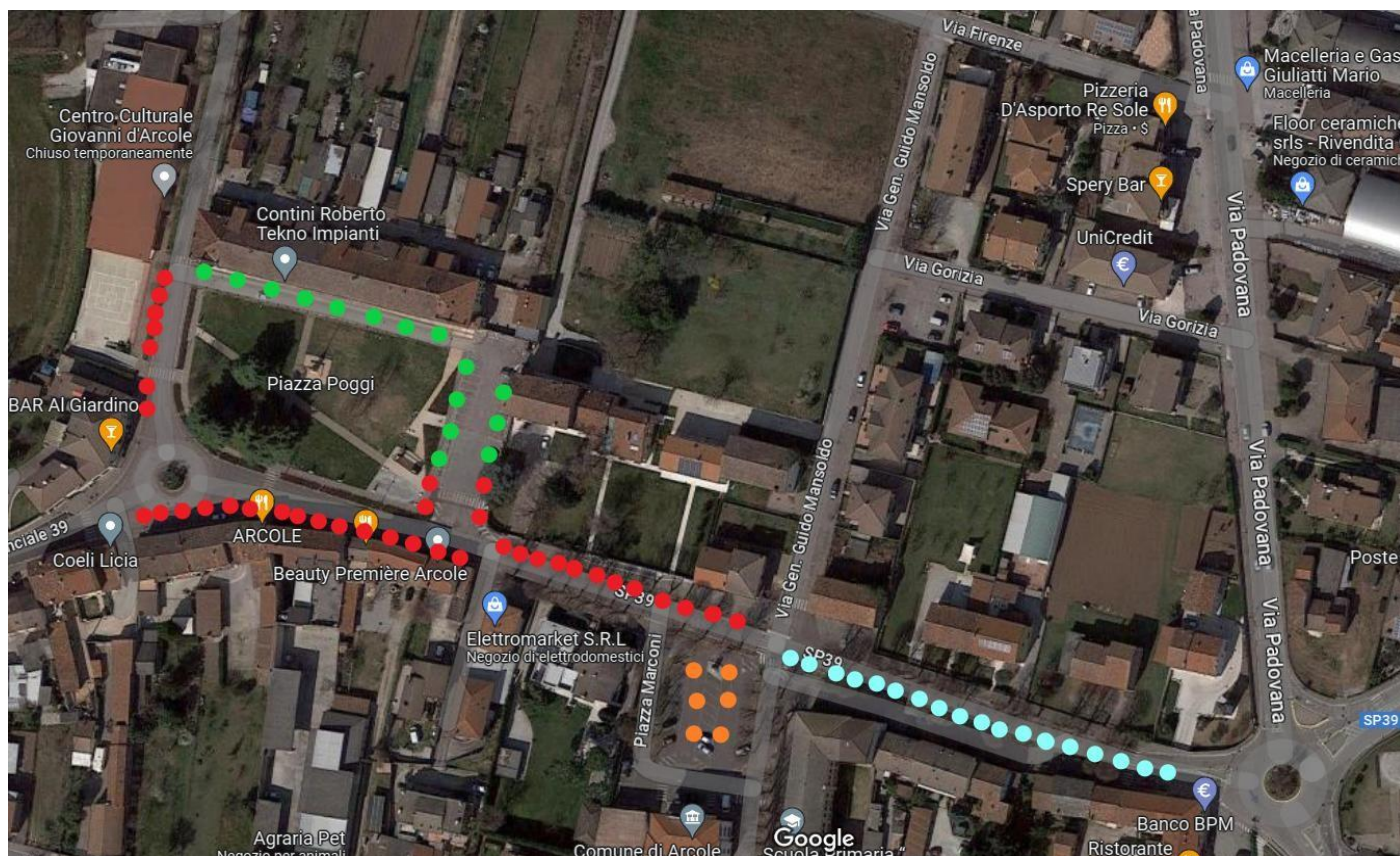

Banchi e Gazebi

- 1- Indicare nel modulo di iscrizione SE SERVE CORRENTE O NO**
- 2- Ogni espositore deve avere con sé il relativo cavo elettrico 220 v: nella zona espositiva ogni tot metri vengono posizionati dei quadri elettrici con delle prese da 220v. Portare anche delle multiple da 220v. Nella zona rossa, lo spazio più lontano rispetto al quadro elettrico può essere di 25 metri. Nella zona blu, invece può essere fino a 40 metri.**
- 3- Se due espositori desiderano stare vicini, ogni espositore deve comunicare il nominativo dell'altro sul modulo d'iscrizione.**

ALLEGATO 1: Planimetria



LEGENDA (I PUNTI SONO SOLAMENTE INDICATIVI PER EVIDENZIARE L'AREA DI RIFERIMENTO)

-  POSIZIONAMENTO CASSETTE DI LEGNO
-  ZONA ROSSA
-  ZONA LUNA PARK
-  ZONA BLU (la distanza massima dalla Piazza è di 250 metri)